

Novinky kolem is-stag.zcu.cz

Jan Krňoul, carney@civ.zcu.cz

Reklama na newsletter

- Máme newsletter
 - Přihlaste se k jeho odběru ;)
 - Své uživatele, děti, manželky, sousedy!
- > 100 odběratelů

Newsletter výzva

- Napište nám co se vám v něm (ne)líbí
 - A co vám tam chybí / přebývá
 - Srozumitelnost, užitečnost, četnost i čtenost
 - Do Petrovy soutěžní ankety

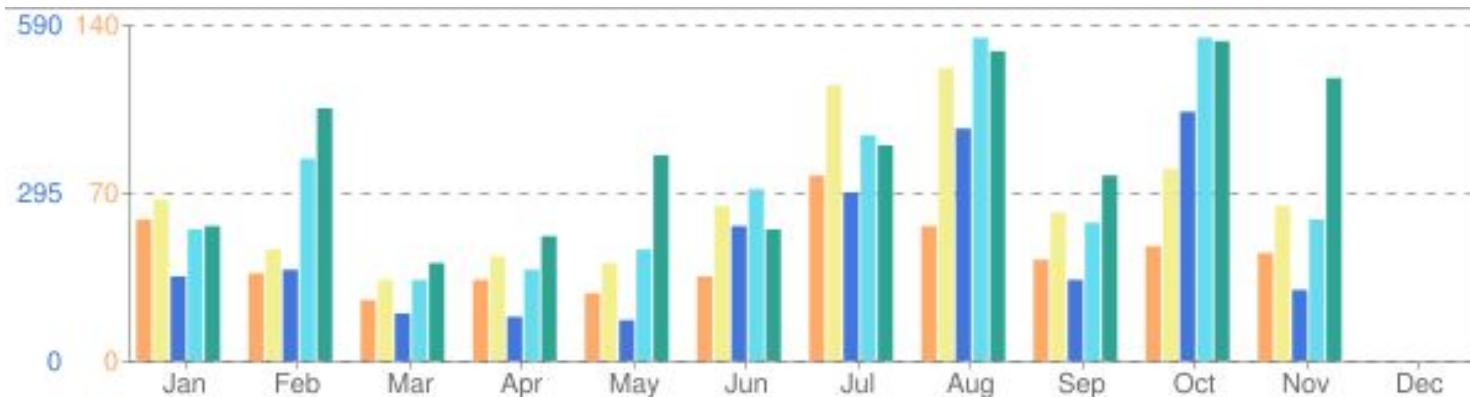

Zákaz distribuce portálu

- Podobně jako u DB
- Zákaz distribuce nových verzí aplikace na server
- Dostupné administrátorům v monitoringu > “Detail nasazení”
- Pro případ, kdy potřebujete z nějakého důvodu držet určitou verzi
- Testování, chyby (hledání i obcházení)

Přihlášený uživatel: Jan Krnoul, SIS - ZČU (carneysis, carney@civ.zcu.cz) ✘
DB: ✘, Client: ✘, User: ✘, Portal: ✔ RT: ✘ Testing IP: ✔

DETAIL APLIKACE STAGPORTLETSJSR168

Dashboard

Aplikace:	StagPortletsJSR168
Typ:	W
Závislosti:	
Distribuční balík:	StagPortletsJSR168.war

NASAZENÉ APLIKACE

přidat nasazení aplikace

Server	Verze (stáří)	Databáze	
ZČU demo	REL_211111-2209 (0)	demo TNS DB	<input type="checkbox"/> update
experiments	REL_211111-2209 (0)		<input type="checkbox"/> update
pdev	REL_211111-2209 (0)	stagtest	<input type="checkbox"/> update
portal	REL_211111-2209 (0)	stag	<input type="checkbox"/> update
stag-predzapis	REL_211111-2209 (0)	stag	<input type="checkbox"/> update

Přihlášený uživatel: Jan Krnoul, SIS - ZČU (carneysis, carney@civ.zcu.cz) ✘
DB: ✘, Client: ✘, User: ✘, Portal: ✔ RT: ✘ Testing IP: ✔

PŘEHLED NASAZENÍ MODULŮ IS/STAG

Refresh stavu

<input checked="" type="checkbox"/> Ostré <input type="checkbox"/> Vývojové	ZČU								
	akros	AU3V	demo	fdu-rezervace	info	isstag	portal	smp	st
civ-portal									
CourseCatalog									
CoursewarePortlets2									
EPrihlaska									
PortalStructure									
StagPortletsJSR168									
uni									

Přihlášený uživatel: Jan Krnoul, SIS - ZČU (carneysis, carney@civ.zcu.cz) ✘
DB: ✘, Client: ✘, User: ✘, Portal: ✔ RT: ✘ Testing IP: ✔

DETAIL NASAZENÍ APLIKACE STAGPORTLETSJSR168 NA SERVERU ZČU / PORTAL

Dashboard | Zakázat nasazování nových verzí | Refresh stavu

Server	Verze (stáří)	App. kontext	Hlavní adresář	Databáze
ZČU portal	REL_211126-2230 (0)	/StagPortletsJSR168	/webapp	StagPortletsJSR168 stag
-				

PARAMETRY NASAZENÍ

nový parametr

Aplikace Parametr Hodnota

Dostupné verze aplikace		
REL_211111-2209	changelog	deploy!
REL_211028-1954.build_211101-1320	changelog	deploy!
REL_211011-2259.build_211019-2036	changelog	deploy!
REL_210924-2136.build_211004-1141	changelog	deploy!
REL_210913-2147.build_210921-1513	changelog	deploy!
REL_210831-2018.build_210907-1102	changelog	deploy!
REL_210819-1133.build_210819-1320	changelog	deploy!
REL_210728-1828.build_210802-1745	changelog	deploy!
REL_210713-1146.build_210720-1530	changelog	deploy!

- Aktuální verzi lze nasazovat opakovaně ("restart")

Přihlášený uživatel: [Jan Krnoul, SIS](#) - ZČU (carneysis, carney@civ.zcu.cz) ✘

DB: ✘, Client: ✘, User: ✘, Portal: ✔ RT: ✘ Testing IP: ✔

[?](#)

DETAIL NASAZENÍ APLIKACE STAGPORTLETSJSR168 NA SERVERU ZČU / PORTAL

[Dashboard](#) | [Povolit nasazování nových verzí](#) | [Refresh stavu](#)

Server	Verze (stáří)	pp. kontext	Hlavní adresář	Databáze
Kontakt / správce				
ZČU portal	REL_211111-2209 (0)	/StagPortletsJSR168	/webapps/StagPortletsJSR168	stag
-				

PARAMETRY NASAZENÍ

[nový parametr](#)

Aplikace	Parametr	Hodnota
----------	----------	---------

⚠ Na tomto serveru je dočasně zakázané nasazování nových verzí. [Povolit deploy!](#)

Dostupné verze aplikace

★ REL_211111-2209 changelog	deploy!
★ REL_211028-1954.build_211101-1320 changelog	
★ REL_211011-2259.build_211019-2036 changelog	
★ REL_210924-2136.build_211004-1141 changelog	
★ REL_210913-2147.build_210921-1513 changelog	
★ REL_210831-2018.build_210907-1102 changelog	
★ REL_210819-1133.build_210819-1320 changelog	